



CÂMARA MUNICIPAL DE ANANINDEUA
Palácio João Paulo II
Área Metropolitana
Ananindeua - Pará
Gabinete da Vereadora Geisi Fênix

Geisi Fênix
Vereadora

Ao Exmo Sr. Presidente da Câmara dos Vereadores
E aos Exmos. Sres. e Sras. Vereadores(as)

CÂMARA MUNICIPAL DE ANANINDEUA
SECRETARIA GERAL
Protocolo Geral nº:
Data: 09/03/21
Hora: 11:00
Assinatura: *Geisi Fênix*

JUSTIFICATIVA

Considerando que o final da We 57, localizado no bairro Guajará, município de Ananindeua – Pará, se encontra em péssimas condições de trafegabilidade, principalmente durante as chuvas, quando a rua acima citada alaga, fazendo com que a água entre nas residências, solicito os serviços de **PAVIMENTAÇÃO ASFÁLTICA E DRENAGEM DE ÁGUAS PLUVIAIS**, amparando estes moradores pela nossa Constituição Federal no seu Artigo V.

Assim, diante da justificativa de tal pedido, solicito dos nobres pares, unânime aprovação.

REQUERIMENTO nº 371/2021

Nos termos regimentais, requero a Vossa Excelência, obedecendo as normas legais, após anuência do Douto e Soberano Plenário desta Casa de Leis, que se digne encaminhar ofício ao Exmo. Sr. Prefeito Municipal de Ananindeua, Daniel Santos, para que o mesmo determine às Secretarias competentes, a **PAVIMENTAÇÃO ASFÁLTICA E DRENAGEM DE ÁGUAS PLUVIAIS**, no final da WE 57, localizado no bairro Guajará.

Câmara Municipal de Ananindeua, Plenário "JOÃO NUNES", 08 de março de 2021.

Nestes Termos

Pede Deferimento



Geisiane Chagas Ataíde

Geisiane Chagas Ataíde
Vereadora – Republicanos

Geisi Fênix
VEREADORA
Partido Republicano





ANEXOS



Figura 1: Área alagada



Figura 2: Área com relevo degradado



Figura 3: Área sem rede de esgoto e meio fio

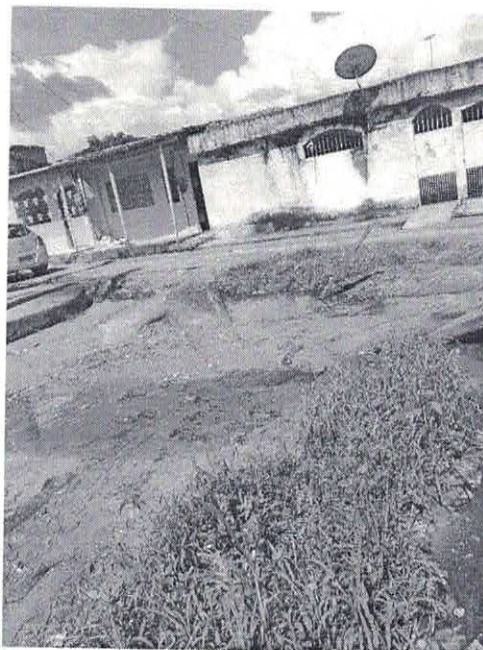

Figura 4: Rua com cratera

Fonte: Josi Picanço (Moradora)

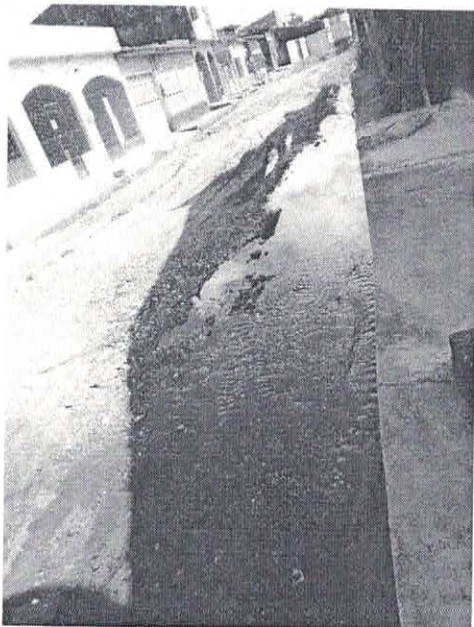
Geisi Fênix
VEREADORA
Partido Republicano

Nº PROC.: 01163 - REQ 371/2021 - AUTORIA: Ver.ª Geisi Fênix
VERIFIQUE A AUTENTICIDADE EM <https://ananindeua.votacaoeletronica.inf.br/autenticidadepdf>
CODIGO DO DOCUMENTO: 002417 CHAVE DE VERIFICACAO DE INTEGRIDADE: D3900A6583DB3405F288DD71C88AD803

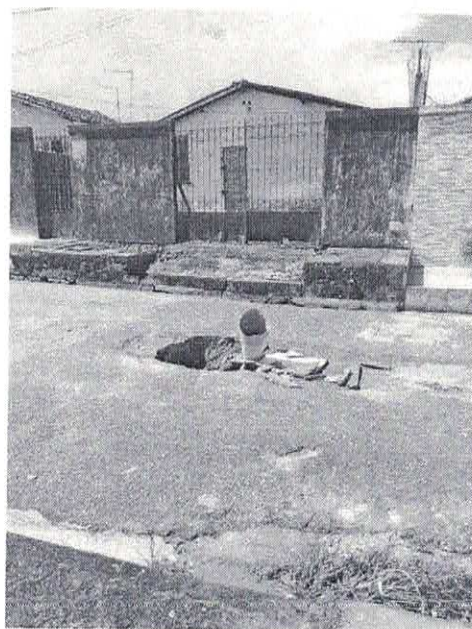